

卒後臨床研修センター・キャリア支援室だより

Vol 7 (2009.11, 12月合併号)

【エコーセミナー2題】

心臓や腹部の病気が疑われる患者さんに対しては、超音波（エコー）検査はよく行われる検査法で、研修医の先生にもその基本はぜひ身につけてほしい検査法の一つです。11月は循環器内科、肝臓・糖尿病・内分泌内科の先生方に指導いただき、心エコーセミナーと腹部エコーセミナーが開催されました。

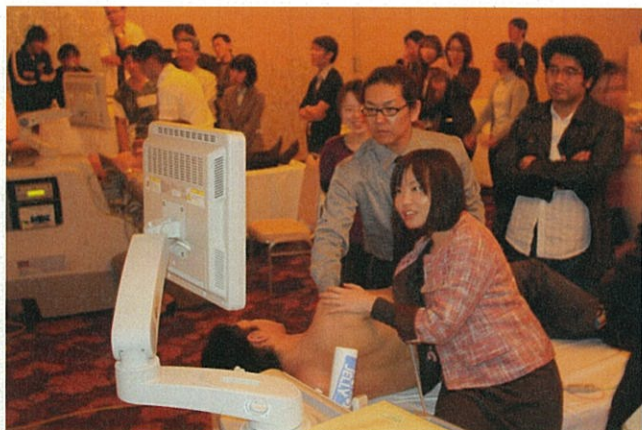

心エコーセミナーで指導を受ける研修医の先生。
今後、頸部血管や末梢血管のエコーセミナーが予定されています。



卒後臨床研修センター内のスキルステーションにおける腹部エコーセミナーは毎月定期開催中です。

【研修医の先生たちの自主トレーニング風景】



センター2階スキルステーションには、様々な医療手技のトレーニング用シミュレーターがあります。

左の写真は呼吸が困難な患者さんの喉に管を入れる「気管挿管」の自主トレーニングを行っている研修医の先生たちです。

スキルステーションは空いていれば自由に使用することができますので、初期研修医、後期（専門）研修医に限らず各診療科の先生方も、ぜひご利用ください。

お問い合わせは卒後臨床研修センター3359まで。

【マッチング結果とがんばれ国家試験！】

来年度（平成 22 年度）の医師臨床研修マッチングが終了。

マッチングとは、4 月から新たに臨床研修を始める予定のみなさんと病院側の相互の希望順位を調整し、研修を行う病院を決定するシステムです。

平成 22 年度は現時点で 47 名の新しい研修医の先生方が佐賀大学医学部附属病院の研修プログラムで医師への一歩を歩み始める予定です。ただし、この前に医師国家試験という大きな難関が待っています。卒業臨床研修センターでは卒業試験最終日に来年度から当院で研修予定の医学部 6 年生のみなさんに集まってもらい、「ようこそ佐賀大学卒業臨床研修センターへ&国家試験がんばろう」の会を開きました。



センター長による激励の言葉の後はお菓子と飲み物による茶話会となりました。

佐賀大学医学部の学生さんたちは、しっかりと臨床実習をしてきていますので、現場の先生とも既に和気あいあいです。

皆さん、体調に気をつけて国家試験がんばってくださいね。

【編集後記】



佐賀大学医学部卒業臨床研修センターに今日、初雪が降りました。

右の写真は今年初めてのクリスマスを迎える研修センター内に飾ったさやかなクリスマスツリーです。

皆さまにとって来年が良い年になりますように。



(佐賀大学医学部附属病院卒業臨床研修センター 担当 吉田)